

TALLERES DE CAPACITACIÓN

Proceso del Presupuesto Participativo

Proyectos Inversión

¿Cómo las Ideas se convierten en un Proyecto de inversión ?



LA IDEA DE INVERSION

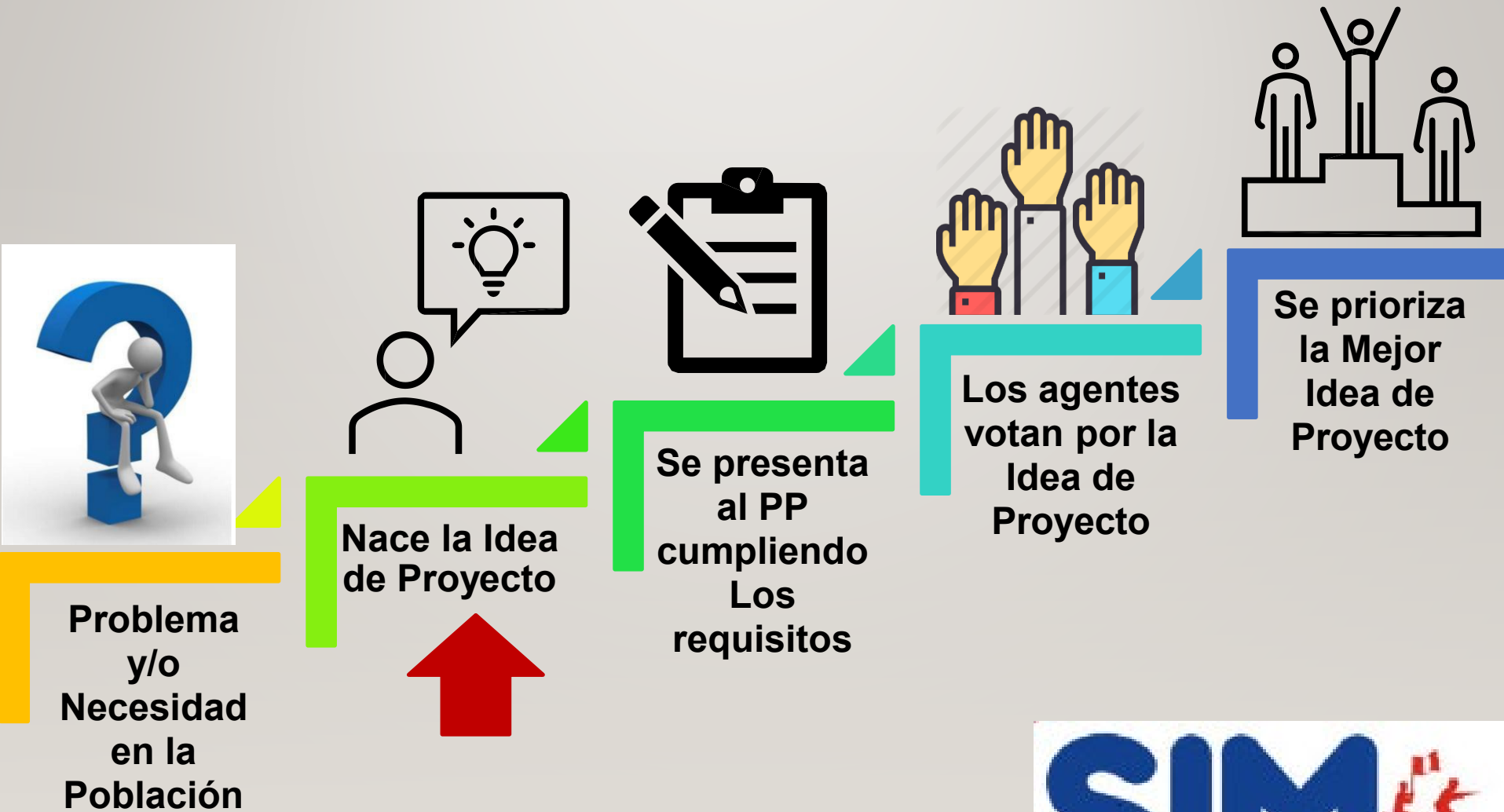

EL CICLO DE INVERSIÓN

Programación

Registro de Ideas en el BI y en la Cartera de Inversiones

PMI

Formulación y Evaluación

La Idea se convierte en Proyecto

Perfil o Ficha Técnica

Ejecución

Se ejecuta el físicamente Proyecto

Expediente Técnico y Obra

Funcionamiento

El proyecto empieza a operar

Operación y mantenimiento

El Banco de Inversiones:

Fuente de información para la propuesta de PI



¿Qué es el Banco de Inversiones (BI) ?

La aplicación informática del Banco de Inversiones (BI) es una herramienta donde las entidades públicas almacenan, actualizan y publican la información mas relevante de los proyectos de inversión presentados, formulados, evaluados y ejecutados por cada una de estas, haciendo posible la interacción informática entre las Unidades Formadoras (UF), las Unidades Ejecutoras de Inversión (UEI) y otros órganos del INVIERTE.PE

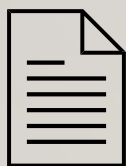

Las entidades públicas
alimentan de
Información el BI



BI

La Base de Datos de proyectos
de inversión más grande a nivel
nacional



Información
mayormente de acceso
público permite hacer
múltiples búsquedas

Propuestas de Proyectos:

¿Qué información se requiere para presentar una Idea en el PP y como generarla?



1. ¿Cuál es el Problema?



El problema es aquella situación negativa que se ha corroborado o determinado en base un trabajo técnico o evidencias, que afecta a toda la población o una parte de ella, dentro del área de influencia del proyecto.

Ejemplo:

Inadecuado acceso a los servicios de espacios públicos urbanos (parques y áreas verdes)



2. ¿Cuál sería la propuesta de solución?



La propuesta de solución es la Idea de proyecto descrita detalladamente y debe dar solución al problema de forma INTEGRAL.

Se debe considerar lo siguiente:

1. El Objetivo del Proyecto: Es la situación positiva opuesta al problema. Ejemplo: “**Adecuados acceso a los servicios de espacios públicos urbanos para la población de la urbanización “X” en el distrito de SJM**”
2. Se debe hacer la pregunta: **¿Qué recursos se necesita (infraestructura, equipos, mobiliario, entre otros) se requieren intervenir (¿Y como intervenirlo?) para lograr el objetivo? DETALLAR LO MAS QUE SE PUEDA.**



3. ¿En donde está ubicado?

Se debe **identificar la zona de estos que se ve afectada por la problemática** y que será beneficiada por la propuesta (Área de Influencia)

Se recomienda: De no contar con herramientas para estimar la superficie, utilizar las áreas o sectores mínimos definidos por la misma Municipalidad Distrital de modo que se conozca su población y características

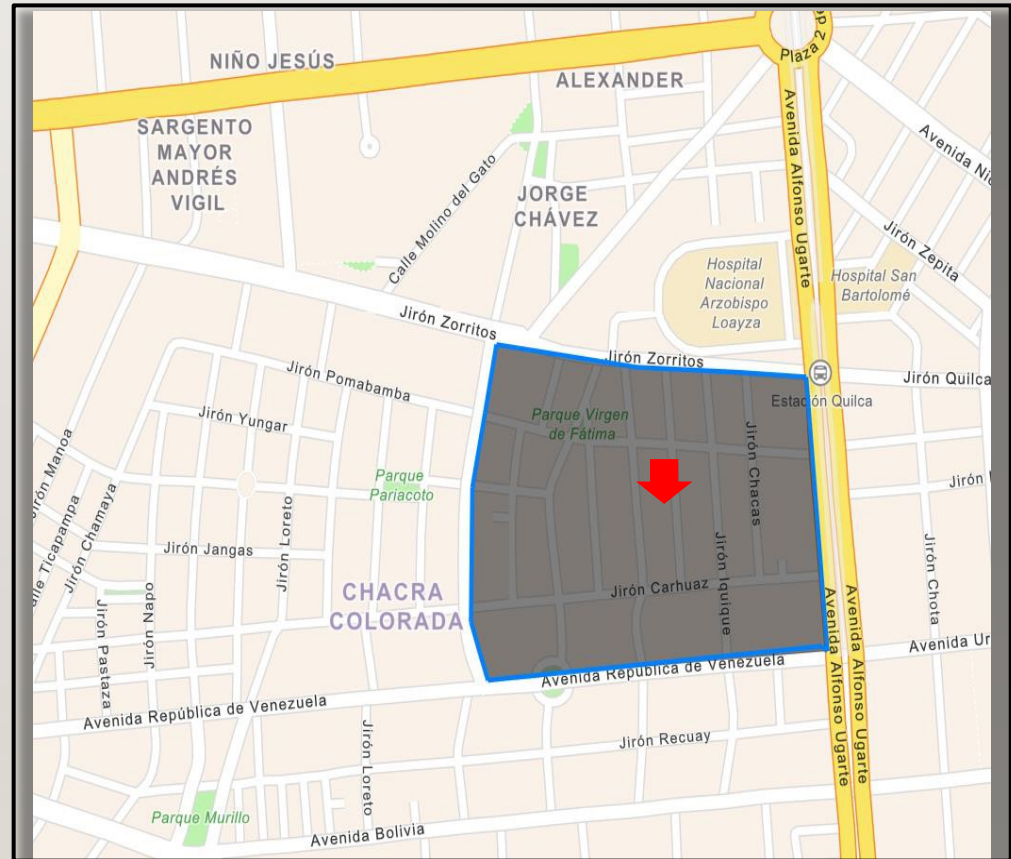

4. ¿A quién afecta?

- A la población que reside en el área de influencia y/o que se ve afectada por la problemática y que será beneficiada por la propuesta.
- Se debe tener identificado que grupos vulnerables integran esta población (personas con discapacidad, mujeres, niños, jóvenes, ancianos, etc.)
- Se debe estimar según datos oficiales y recientes del INEI o de otras instituciones.



5. ¿Cuánto costaría?

Una vez identificados los recursos (infraestructura, equipos, capacitaciones entre otros) que se intervendrá; se debe **CUANTIFICARLOS Y VALORIZARLOS ECONÓMICAMENTE.**

- Para cuantificar se recomienda hacer mediciones aproximadas en Superficie o Unidades.
- Para valorizar (costear) se puede tomar como referencia precios de proyectos similares (Bí: proyectos que intervengan recursos similares y que no sean muy antiguos).
- Cuanto más parecido sea el proyecto y más reciente es Mucho Mejor!



6. ¿Cómo funcionaría?

Se debe identificar los costos asociados a la etapa de funcionamiento (salarios del personal, servicios, insumos, mantenimiento, etc.) y como serían cubiertos.

Se requiere que el proyecto sea sostenible en el tiempo para lo cual se debe asegurar que dichos costos estén cubiertos.



7. ¿Qué más necesito?

Adicionalmente es importantísimo considerar lo siguiente:

Aprovechar la asesoría y acompañamiento por parte de la Entidad durante el proceso de PP especialmente en temas sobre:

- Las competencias territoriales y funcionales de la Entidad.
- Los Criterios de Elegibilidad o Evaluación, sobre todo los Excluyentes o Cancelatorios (por ejm. Disponibilidad física y legal de los terrenos, etc), del PP vigente.



¡Muchas gracias!

